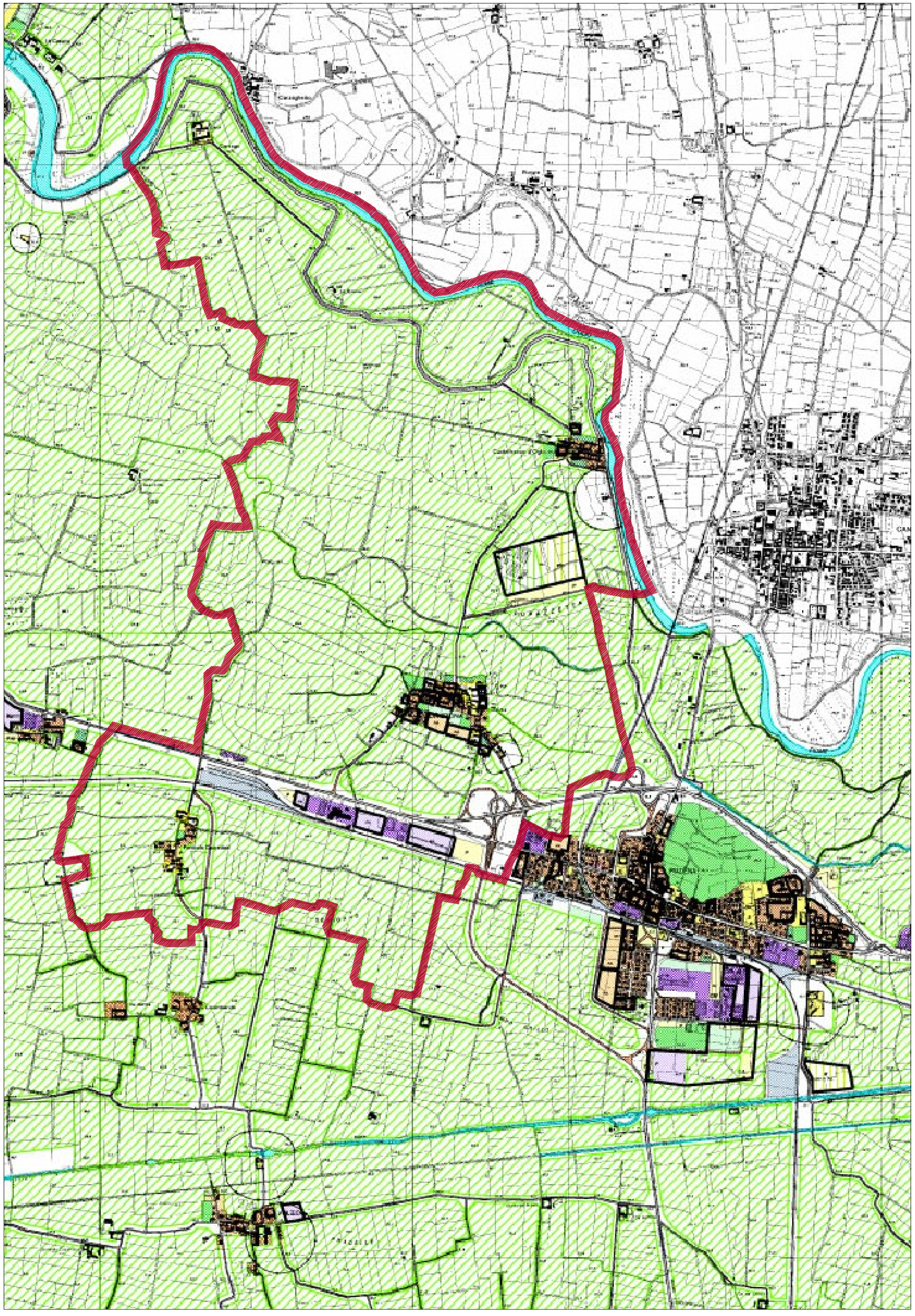

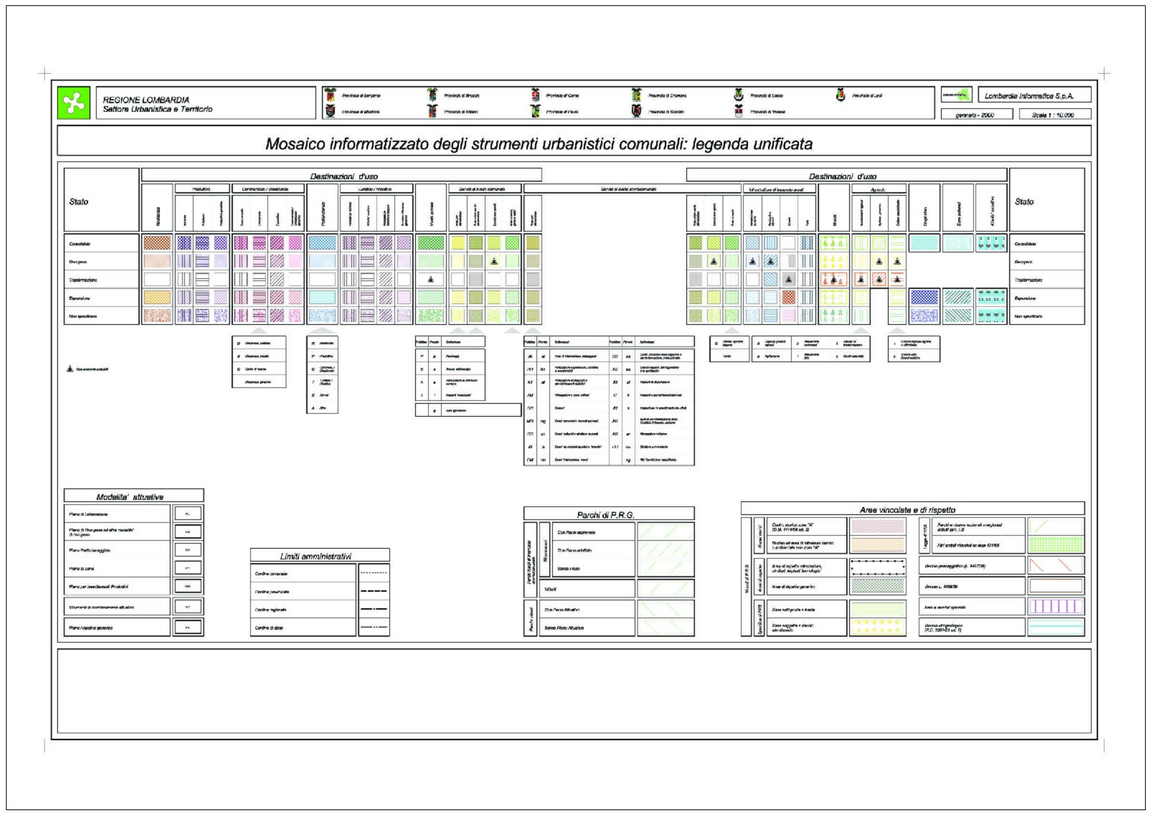

Confine comunale

Provincia di Cremona

Piano Territoriale di Coordinamento Provinciale della Provincia di Cremona

Provincia di Cremona
Coordinatore Maurizio Rossi
Paolo Martini, Claudia Pioia, Barbara Armanini, Elena Milanesi, Lorenzo Sciacovelli, Paola Fogliazza, Stefania Carla', Agnese Messinio, Chiara Merlo

Politecnico di Milano
Dipartimento di Architettura e Pianificazione

Responsabili scientifici:
Marcello Magoni e Maria Cristina Treu

Politecnico di Milano

Angela Colucci, Michela Gadaldi, Elisabetta Ghezza, Ilaria Muratori, Rachele Radaelli, Anna Solimando, Fabio Ceci, Viviana Giavarini, Fiammetta Costa, Sara Lamperti, Barbara Mainardi, Pierluca Allegri

Allegato 5

Mosaico informatizzato dei piani regolatori generali

Adozione: Delibera C. P. del 16 gennaio 2002 n° 4

Approvazione: Delibera C. P. del 9 luglio 2003 n° 95

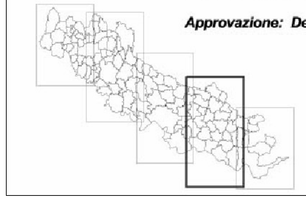

Tavola 4

scala 1:25.000

Regione Lombardia
Provincia di Cremona

COMUNE DI DRIZZONA

PIANO DI GOVERNO DEL TERRITORIO

DOCUMENTO DI PIANO

QUADRO CONOSCITIVO
Pianificazione sovraordinata

elaborato n. DP.1.1.2.4

scala 1:10000

P.T.C.P.
MOSAICO P.R.G.

Progetto: Arch. Michele de Crecchio
Collaborazioni: Ing. Valerio Gamba

Adozione: D.C.C. n._____del_____
Approvazione: D.D.C. n. _____del_____

nord

venti prevalenti

Your complimentary use period has ended. Thank you for using PDF Complete.
Click here to purchase a Unlimited Pages and Expanded Features